

Cães para Adopção



F&B - Focinhos & Bigodes

<http://focinhosebigodes.blogs.sapo.pt/>

focinhosebigodes@gmail.com

917726643

Rua Padre Carlos dos Santos1064 - 811 Lisboa



Milos, Macho arraçado(a) de Border Collie de porte Médio com 1 anos..Ao nosso cuidado há mais de 1 meses.

Alojado na ala Zona Interior, box/jaula box 14

Usar Referência 14956 para mais informação.

http://www.portugalzoofilo.net/caes/cao.jsp?animal_id=14956

Encontrado a deambular junto ao Mercado de Benfica, Lisboa. Estava sujo, cheio de rastas, pulgas e praganas (muitas espetadas no corpo e algumas a provocar infecções). Deixou-se limpar e tratar sem um queixume.

O Milos é lindíssimo e extremamente afectuoso. Adora pessoas, companhia, festas, correr... Com um ótimo feitio, adaptou-se, de imediato, às rotinas do canil e aos seus companheiros de boxe.

Sociável com pessoas e cães.





Boris II, Macho arraçado(a) de Cão Pastor Alemão de porte Grande com 1 anos..Ao nosso cuidado há mais de 10 meses.

Alojado na ala Hotel, box/jaula em Hotel

Usar Referência 14227 para mais informação.

http://www.portugalzoofilo.net/caes/cao.jsp?animal_id=14227

A dona, por motivos de saúde, deixou de ter capacidade para cuidar dele.

Muito bonito, de porte imponente, o Boris é muito afetuoso. Um pouco indiferente com pessoas quando entrou no canil, o que leva a crer que tenha tido pouco contacto humano, tem vindo a ambientar-se razoavelmente bem. Sociável com pessoas e cães.





Luna IV, Fêmea arraçado(a) de Cão Pastor Alemão de porte Grande. Ao nosso cuidado há menos de um mês.

Alojado na ala Sem Ala Indicada, box/jaula Sem Jaula Indicada

Usar Referência 14958 para mais informação.

http://www.portugalzoofilo.net/caes/cao.jsp?animal_id=14958

Vivia num estaleiro de uma obra, na Amadora.

A Luna é muito bonita, expressiva e extremamente afável. À entrada no canil mostrou-se receosa de tudo: pessoas, cães, gestos, barulhos... mas rapidamente se ambientou às rotinas diárias. Os medos estão a desaparecer. Precisa, agora, de alguém que, num ambiente harmonioso, a ajude a crescer física e mentalmente bem. Sociável com pessoas e cães.





Max II, Macho arraçado(a) de Cão Pastor Alemão de porte Grande com 8 anos..Ao nosso cuidado há mais de 7 meses.

Alojado na ala Zona Exterior, box/jaula box 22

Usar Referência 14588 para mais informação.

http://www.portugalzoofilo.net/caes/cao.jsp?animal_id=14588

Encontrado a deambular na Avenida de Ceuta (zona do Casal Ventoso). Estava muito magro e com a parte traseira do corpo sem pêlo. Levado a clínica veterinária verificou-se, ainda, que tinha grave infecção em ambos os ouvidos. Está em recuperação.

Muito bonito, de porte imponente, o Max é extremamente afável. Adora gente, companhia, atenções… apesar da idade, parece um cachorrinho na presença de uma bola e de alguém que queira brincar com ele. É um cão fantástico. Sociável com pessoas. Reactivo na presença de alguns cães (machos).





Hoshi II, Macho Cão Rafeiro de porte Grande com 5 anos..Ao nosso cuidado há mais de 5 anos.

Alojado na ala Zona Interior, box/jaula box 04

Usar Referência 11202 para mais informação.

http://www.portugalzoofilo.net/caes/cao.jsp?animal_id=11202

Em Dezembro de 2014, com cerca de dois meses de idade, estava na rua e um irmão. Foram ambos capturados e levados para um canil municipal. O irmão foi adoptado e ele foi ficando e crescendo sempre visitado por quem o tinha conhecido na rua. Em Janeiro de 2016, quem o protegia decidiu que era a altura certa para ele sair do canil e começar uma vida nova. Assim, e com o intuito de tornar a sua adopção mais fácil, foi colocado num abrigo, mais tarde num hotel e depois, em Agosto de 2016, entrou nas instalações da Focinhos e Bigodes. Nessa altura, apresentava problemas de pele e mostrava alguma debilidade e prostração, situações que se foram agravando. Exames mais aprofundados revelaram a existência de leishmaniose. Neste momento (Novembro de 2016) os problemas de pele estão ultrapassados e a leishmaniose está controlada.



Lindíssimo e de porte elegante, o Hoshi é extremamente dócil. Adora gente e receber festas. Aprendeu a brincar, a correr, a sorrir e falta uma família que o acolha no seu seio, lhe dê o carinho que não teve durante tanto tempo e lhe proporcione o conforto de um verdadeiro lar.



Kira, Fêmea Cão Rafeiro de porte Grande com 2 anos..Ao nosso cuidado há mais de 11 meses.

Alojado na ala Zona Interior, box/jaula box 09

Usar Referência 14196 para mais informação.

http://www.portugalzoofilo.net/caes/cao.jsp?animal_id=14196

Quando se soube da existência da Kira, a sua casa tinha sido demolida e ela estava em cima dos escombros (zona da Damaia). Tinha com ela nove crias. A Focinhos e Bigodes não tinha possibilidade de os acolher. Não havia boxe vaga. Mostraram-se infrutíferas as várias diligências feitas no sentido do seu acolhimento noutra canil. Soube-se, entretanto, do desaparecimento das crias. Alguém as tinha levado. A Focinhos e Bigodes assumiu, então, a Kira que foi levada, de imediato, a clínica veterinária. Apresentava graves problemas de pele, uma infecção no útero e otites. E havia que secar o leite.



Muito bonita, enérgica e possante, a Kira é muito afável. Estava apavorada quando entrou na associação. Não foi fácil fazê-la sair da casota onde se refugiou. Aos poucos, percebendo que ninguém a maltratava, foi-se mostrando e ganhando confiança. Está já perfeitamente ambientada. Gosta muito de pessoas, de companhia, de correr, de brincar...



Polo, Macho Cão Rafeiro de porte Grande com 2 anos..Ao nosso cuidado há mais de
Alojado na ala Zona Interior, box/jaula box 03

Usar Referência 14930 para mais informação.

http://www.portugalzoofilo.net/caes/cao.jsp?animal_id=14930

Encontrado a deambular pela rua, em Benfica. Recolhido provisoriamente, apareceu uma semana depois, completamente desorientado e assustado, no Bairro do Alvito (Alcântara). Foi acolhido mas, na primeira oportunidade, fugiu…Localizado num jardim do Alto de Santo Amaro, entrou em FAT, donde fugiu novamente, voltando ao mesmo jardim. Apanhado, foi entregue aos cuidados da Focinhos e Bigodes. O Polo é muito bonito, elegante e extremamente d&ocute;cil. Pelo seu historial de fugas e relutância em entrar na boxe, presume-se que tenha vivido ao ar livre. Mostra, no entanto, gostar da companhia de pessoas e deixa-se manusear com facilidade. Foi muito bem recebido pelos companheiros de boxe, com os quais tem uma excelente relação. Sociável com pessoas e cães.





Popeye, Macho Cão Rafeiro de porte Grande com 12 anos..Ao nosso cuidado há mais de 12 anos.

Alojado na ala Zona Exterior, box/jaula box 18

Usar Referência 10230 para mais informação.

http://www.portugalzoofilo.net/caes/cao.jsp?animal_id=10230

Vivia na rua com o seu protector. Correspondendo a pedido recebido, a Focinhos e Bigodes deu-lhe guarida. Foi-lhe prometido que seria sô por uns dias… A promessa não foi cumprida.

Muito bonito e asseado, o Popeye é muito amistoso. Sociável com pessoas. Selectivo com cães machos e com machos e fêmeas em presença de comida.





Prada, Fêmea Cão Rafeiro de porte Grande com 5 anos..Ao nosso cuidado há mais

Alojado na ala Zona Interior, box/jaula box 05

Usar Referência 11317 para mais informação.

http://www.portugalzoofilo.net/caes/cao.jsp?animal_id=11317

Os detentores foram realojados e deixaram-na para tr´s... na rua. Correu todos os perigos inerentes a tal situação, com os resultados esperados... ficou prenhe e pariu. Recolhida com as crias pelo canil municipal da zona, l´ permaneceu até acabar o período de amamentação. Entrou nas instalações da Focinhos e Bigodes no fim de Dezembro de 2016. O canil municipal assumiu o processo de adopção dos cachorros.



A Prada é muito bonita e extremamente d&ocute;cil. Adora gente, festas, brincar, passear... Adaptou-se bem ao ritmo do canil e criou uma &ocute;ptima relação com os seus companheiros de boxe. Soci´vel com pessoas e cães.



Ragga, Fêmea Cão Rafeiro de porte Grande com 11 anos..Ao nosso cuidado há mais de 11 anos.

Alojado na ala Zona Exterior, box/jaula box 21

Usar Referência 13186 para mais informação.

http://www.portugalzoofilo.net/caes/cao.jsp?animal_id=13186

Vivia num dos bairros problemáticos nos arredores de Lisboa. Devido a mudança de residência, o dono deixou-a no mesmo sítio, aos cuidados de uns amigos. Sendo a Ragga uma velha conhecida que, há anos esterilizou e mais tarde internou numa clínica para recuperar de um ataque de um cão, a Focinhos e Bigodes, temendo pelo seu futuro, acolheu-a nas suas instalações.

A Ragga é uma senhora muito bonita e extremamente afetuosa. Gosta muito de pessoas e mostra-se deliciada com os mimos que recebe. Sociável com pessoas e cães.





Argos, Macho Cão Rafeiro de porte Médio com 1 anos..Ao nosso cuidado há mais de
Alojado na ala Zona Interior, box/jaula box 11

Usar Referência 14072 para mais informação.

http://www.portugalzoofilo.net/caes/cao.jsp?animal_id=14072

Estava num terreno… acorrentado…

Muito bonito, possante e bem-disposto, o Argos é extremamente af&aaacute;vel. Adora pessoas, companhia, festas, correr, brincar… Foi muito bem recebido pelos companheiros da boxe onde foi inserido e criou com eles uma óptima relação. Soci&aaacute;vel com pessoas e cães.



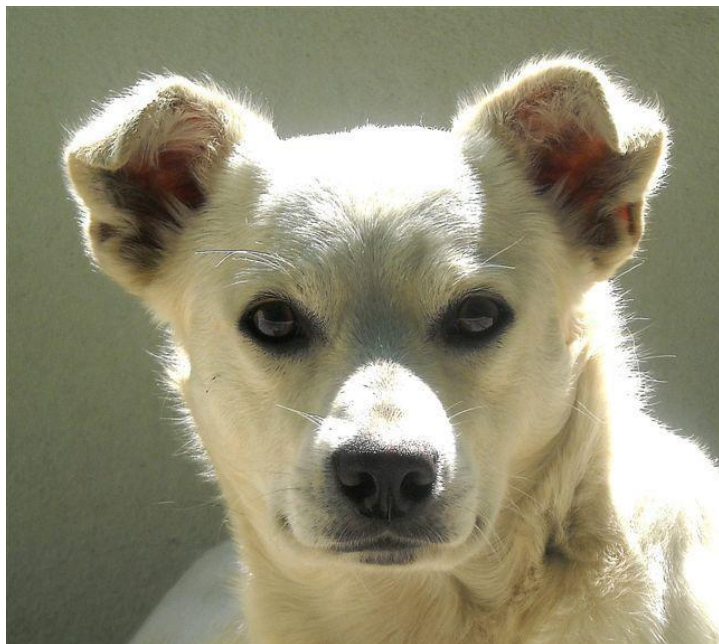

Bart, Macho Cão Rafeiro de porte Médio com 13 anos..Ao nosso cuidado há mais de
Alojado na ala Zona Interior, box/jaula box 02

Usar Referência 2648 para mais informação.

http://www.portugalzoofilo.net/caes/cao.jsp?animal_id=2648

O Bart viveu na rua praticamente toda a sua vida (desde cachorro). Juntou-se
à cadela Petra (ver ficha própria) que já vivia na rua e tornou-
se totalmente dependente dela. Foi alimentado por pessoas amigas que
também alimentavam a Petra.<!--?xml:namespace prefix = o ns =
"urn:schemas-microsoft-com:office:office" ?-->

A Focinhos e Bigodes teve agora (Maio de 2009) possibilidade de os recolher,
esperando proporcionar-lhes uma qualidade de vida melhor.



O Bart, talvez devido a viver na rua desde cachorro, tem algum receio das pessoas,
não mostrando, no entanto, nenhum traço de agressividade. A Focinhos
e Bigodes tem esperança de conseguir que o Bart volte a ter confiança
nas pessoas e se revele um cão muito dócil. Sociável com
cães.

O Bart é um cão muito bonito, de porte médio/pequeno.



Benny II, Macho Cão Rafeiro de porte Médio com 8 anos..Ao nosso cuidado há mais de 8 anos.

Alojado na ala Zona Interior, box/jaula box 05

Usar Referência 11283 para mais informação.

http://www.portugalzoofilo.net/caes/cao.jsp?animal_id=11283

Devido a problema de saúde de repente e incapacitante da detentora, foi pedida ajuda no sentido do acolhimento do Benny. Por não haver vaga, foi colocado em hotel onde mostrou alguma dificuldade em aceitar a sua nova situação. Entrou nas instalações da Focinhos e Bigodes a 8 de Dezembro de 2016.



O Benny é muito bonito e extremamente meigo. Carente de afectos, adora companhia humana, receber festas e passear. Adaptou-se rapidamente às rotinas do canil. Foi muito bem aceite pelos companheiros da boxe onde foi inserido, com os quais mantém uma ótima relação. Sociável com pessoas e cães.



Blue II, Macho Cão Rafeiro de porte Médio com 11 anos..Ao nosso cuidado há mais de 8 meses.

Alojado na ala Zona Exterior, box/jaula box 19

Usar Referência 14502 para mais informação.

http://www.portugalzoofilo.net/caes/cao.jsp?animal_id=14502

A pessoa que cuidava dele deixou de ter condições para lhe dar uma vida digna. Entrou com problemas de pele e um tumor no ânus. Foi submetido a cirurgia. Está recuperado.

O Blue é um cão muito bonito, bem-disposto e extremamente meigo. Gosta muito de pessoas, de festas, de passear... Sociável com pessoas e cães.





Dallas, Fêmea Cão Rafeiro de porte Médio. Ao nosso cuidado há menos de um mês.

Alojado na ala Zona Interior, box/jaula box 11

Usar Referência 14621 para mais informação.

http://www.portugalzoofilo.net/caes/cao.jsp?animal_id=14621

Encontrada na rua – zona da Damaia.

Muito bonita e elegante, a Dallas é muito afável. Gosta muito de pessoas, de companhia, de festas, de correr, de brincar… Apesar da sua tenra idade, enfrentou com coragem e boa-disposição a matilha da boxe onde foi inserida. Foi muito bem aceite, pelo que a sua integração foi imediata. Sociável com pessoas e cães.





Diva III, Fêmea Cão Rafeiro de porte Médio com 2 anos..Ao nosso cuidado há mais

Alojado na ala Zona Interior, box/jaula box 02

Usar Referência 12987 para mais informação.

http://www.portugalzoofilo.net/caes/cao.jsp?animal_id=12987

A detentora deixou de ter condições para cuidar dela e pediu ajuda. A Focinhos e Bigodes não conseguiu ficar indiferente à situação e acolheu-a nas suas instalações.

Dona de uns olhos magníficos, a Diva é muito bonita, elegante e extremamente meiga. Gosta muito de pessoas, de companhia, de festas... Sociável com pessoas e cães.





Emir, Macho Cão Rafeiro de porte Médio com 11 anos..Ao nosso cuidado há mais de
Alojado na ala Zona Interior, box/jaula box 04

Usar Referência 6452 para mais informação.

http://www.portugalzoofilo.net/caes/cao.jsp?animal_id=6452

Resgatado da rua, onde não era desejado. Dos maus tratos sofridos, apresenta cicatrizes físicas e psicol&ocute;gicas. As físicas (presentes no focinho) deixarão sempre marcas. As psicol&ocute;gicas, devido ao seu feitio af&aaacute;vel, deverão ser ultrapassadas ou, pelo menos, bastante atenuadas, com a ajuda de muito carinho e bom trato.<!--?xml:namespace prefix = o ns = "urn:schemas-microsoft-com:office:office" ?-->



Muito bonito e elegante, o Emir é, actualmente (finais de Agosto/início de Setembro de 2012), um cão receoso de desconhecidos. Mostra-se, no entanto, muito meigo com quem vai convivendo, deixando-se tocar sem qualquer problema, e recebendo festas com satisfação pelo que, muito rapidamente, deverá recuperar a confiança nas pessoas. A sua evolução nesse sentido é constante. Sociável com cães.



Flash, Macho Cão Rafeiro de porte Médio com 3 anos..Ao nosso cuidado há mais de
Alojado na ala Zona Exterior, box/jaula box 20

Usar Referência 13424 para mais informação.

http://www.portugalzoofilo.net/caes/cao.jsp?animal_id=13424

Vivia na rua - zona da Buraca - com a cadela Pretty (também acolhida).

O Flash é muito bonito. De porte médio/pequeno. Mostra-se, ainda, algo dependente da cadela Pretty. Pensa-se que tenha vivido na rua desde cachorro, com pouco contacto próximo com pessoas, visto não se deixar tocar. Notam-se, contudo, alguns progressos no seu comportamento (demonstra sinais de alegria com a chegada dos voluntários e permissões de ligeiros contactos) pelo que, há esperança de, quer a sua dependência, quer os medos da mão humana, serem ultrapassados com relativa facilidade. Adaptou-se muito bem às rotinas do canil e criou uma ótima relação com os companheiros de box. Sociável com cães. Um pouco receoso de pessoas.





Gorky, Macho Cão Rafeiro de porte Médio com 8 anos..Ao nosso cuidado há mais de 5 meses.

Alojado na ala Zona Interior, box/jaula box 06

Usar Referência 14667 para mais informação.

http://www.portugalzoofilo.net/caes/cao.jsp?animal_id=14667

Vivia num terreno, acorrentado, desde pequeno.

O Gorky é lindíssimo, enérgico e meigo. Aquando da sua entrada na Focinhos e Bigodes, talvez devido a ter vivido num terreno, preso a uma corrente desde sempre e com pouco contacto com pessoas, mostrou-se cheio de medos - de cães, de pessoas, de barulhos... mostrou-se mesmo reactivo ao toque da mão... Dia a dia tem vindo a melhorar. Está a aprender a conviver, a correr, a brincar... Começou a gostar de companhia, de festas... Está a revelar-se muito meigo. Sociável com pessoas e cães.





Goya, Fêmea Cão Rafeiro de porte Médio com 4 anos..Ao nosso cuidado há mais de
Alojado na ala Zona Exterior, box/jaula box 16

Usar Referência 11226 para mais informação.

http://www.portugalzoofilo.net/caes/cao.jsp?animal_id=11226

Encontrada a vagarear na rua. Teria, na altura, cerca de dois/três meses.
Divulgada por particular, apareceu um adoptante. Foi levada para casa e devolvida
ao fim de três meses por, alegadamente, o cuidador ir trabalhar para longe e
não ter conseguido reunir condições para a levar. Foi,
então, pedido o seu acolhimento na Focinhos e Bigodes que a recebeu em
finais de Outubro de 2016.

A Goya é muito bonita e extremamente meiga. Adora pessoas, correr,
brincar; procura um lar onde lhe possam ser proporcionados o conforto e o
carinho tão essenciais para um crescimento harmonioso.





Jess, Macho Cão Rafeiro de porte Médio. Ao nosso cuidado há menos de um mês.

Alojado na ala Zona Interior, box/jaula box 11

Usar Referência 14677 para mais informação.

http://www.portugalzoofilo.net/caes/cao.jsp?animal_id=14677

Pertencia a um casal que se viu obrigado a mudar para um quarto.

Muito bonito e expressivo, o Jess é muito meigo. Adora gente, correr, saltar, brincar... Adaptou-se muito bem à vida do canil. Sociável com pessoas e cães.





Juma, Fêmea Cão Rafeiro de porte Médio com 13 anos..Ao nosso cuidado há mais

Alojado na ala Zona Interior, box/jaula box 04

Usar Referência 4048 para mais informação.

http://www.portugalzoofilo.net/caes/cao.jsp?animal_id=4048

Encontrada na zona dos canis do Bairro das Furnas.

Muito bonita. Mostra algum receio quando tocada, mas deixa-se manusear com facilidade. Poderá ter vivido em quintal visto não estar habituada a andar com trela. Prevê-se que se torne muito meiga. Sociável com pessoas e cães.





Kenia, Macho Cão Rafeiro de porte Médio com 2 anos..Ao nosso cuidado há mais de
Alojado na ala Zona Interior, box/jaula box 10

Usar Referência 13683 para mais informação.

http://www.portugalzoofilo.net/caes/cao.jsp?animal_id=13683

Vivia com uma cadela (Raia, também acolhida) num dos Bairros da Amadora. Os donos foram realojados e eles não couberam nos planos da mudança.

O Kenia é muito bonito, expressivo e extremamente meigo. Gosta muito de pessoas, de companhia, de passear, de receber mimos... Sociável com pessoas e cães.





Lira II, Fêmea Cão Rafeiro de porte Médio com 2 anos..Ao nosso cuidado há mais de
Alojado na ala Zona Interior, box/jaula box 12

Usar Referência 14623 para mais informação.

http://www.portugalzoofilo.net/caes/cao.jsp?animal_id=14623

Vivia numa casa. O dono teve de mudar para um quarto e não foi autorizado a levá-la.

A Lira, de olhos azuis, é muito bonita, elegante e simpática. Gosta muito de pessoas, de companhia e de festas. Nota-se, ainda, alguma dificuldade na sua adaptação à vida num canil mas, tendo sido bem recebida pelos companheiros de boxe, espera-se que a situação seja ultrapassada brevemente. Sociável com pessoas e cães.





Mancha, Macho Cão Rafeiro de porte Médio com 2 anos..Ao nosso cuidado há mais de 7 meses.

Alojado na ala Zona Interior, box/jaula box 14

Usar Referência 14652 para mais informação.

http://www.portugalzoofilo.net/caes/cao.jsp?animal_id=14652

Vivia numa varanda, sujeito às intempéries, desde tenra idade. Esteve em FAT durante algum tempo. Apresenta um índice elevado de surdez.

Lindíssimo e muito elegante, o Mancha é extremamente meigo. Gosta muito de pessoas, de companhia, de atenção, de festas, de correr, de saltar… Habitou-se rapidamente às rotinas do canil e criou uma óptima relação com os companheiros da boxe onde foi inserido. Sociável com pessoas e cães.





Melanie, Fêmea Cão Rafeiro de porte Médio com 7 anos..Ao nosso cuidado há mais de 7 anos.

Alojado na ala Zona Exterior, box/jaula box 23

Usar Referência 11390 para mais informação.

http://www.portugalzoofilo.net/caes/cao.jsp?animal_id=11390

A vida d´ muitas voltas... e ela ´ uma prova disso. Viveu numa casa, durante os primeiros quatro anos da sua existência, rodeada de conforto e carinho. Ultimamente viu-se confinada a um quarto de aluguer onde não era desejada, com a sua detentora, pessoa idosa e de poucas posses. Foi, então, pedida ajuda à Focinhos e Bigodes no sentido do seu acolhimento nas suas instalações, o que aconteceu no início de Janeiro de 2016. Durante alguns dias mostrou-se inconformada com a nova situação - não comia e estava sempre deitada.



A Melanie ´ muito bonita, obediente e meiga. Após os primeiros dias em que deu alguns sinais de desconforto, começou a interagir melhor com as pessoas e foi integrada numa boxe. Muito bem aceite pelos seus companheiros, criou com eles uma óptima relação. Adora gente, festas e passear. Soci´vel com pessoas e cães.



Molly, Fêmea Cão Rafeiro de porte Médio com 13 anos..Ao nosso cuidado há mais de 13 anos.

Alojado na ala Zona Interior, box/jaula box 12

Usar Referência 3881 para mais informação.

http://www.portugalzoofilo.net/caes/cao.jsp?animal_id=3881

Deve ter vivido sempre na rua. Tem, talvez por isso, algum receio de pessoas e de ser tocada, não mostrando, no entanto, nenhum traço de agressividade. No pouco tempo em que está na Focinhos e Bigodes tem evoluído muito positivamente. Responde, desde o primeiro momento, ao nome que lhe foi dado, joga a cauda quando olha para nós e parece tida aterrorizada quando nos aproximamos. Com os companheiros de boxe dá-se muito bem, brincando mesmo com alguns e seguindo-os para todo o lado. Temos esperanças na sua recuperação total.



Nadine, Fêmea Cão Rafeiro de porte Médio com 6 anos..Ao nosso cuidado há mais

Alojado na ala Zona Interior, box/jaula box 10

Usar Referência 13191 para mais informação.

http://www.portugalzoofilo.net/caes/cao.jsp?animal_id=13191

Encontrada a vagarear pela rua.

A Nadine alia a sua beleza e elegância a uma enorme afabilidade. Adora pessoas, companhia, mimos... Adaptou-se, de imediato, às rotinas do canil e mantém uma excelente relação com os seus companheiros de boxe. Sociável com pessoas e cães.





Ninfa, Fêmea Cão Rafeiro de porte Médio com 1 anos..Ao nosso cuidado há mais de
Alojado na ala Zona Interior, box/jaula box 14

Usar Referência 14719 para mais informação.

http://www.portugalzoofilo.net/caes/cao.jsp?animal_id=14719

Devido a separação familiar, e não tendo nenhum dos cuidadores possibilidade de ficar com ela, foi pedida ajuda à Focinhos e Bigodes no sentido de a acolher nas suas instalações.

De uma beleza e elegância extremas, a Ninfa é muito afetuosa. Adora pessoas, companhia, festas, correr, brincar... Poucos dias após a sua entrada na associação sofreu uma torção de intestino, pelo que teve de ser submetida a cirurgia urgente. Foram-lhe retirados 2,5 metros de tecido necrosado. A sua vida correu sério risco. Vontade e alegria de viver foram cruciais para que a sua recuperação tenha sido rápida. Nunca perdeu a energia e boa-disposição. É uma resistente. Precisa, agora, de uma família que se apaixone por ela e lhe dê o carinho e cuidados necessários para que esqueça os maus momentos por que passou. Sociável com pessoas e cães.





Pedrinho, Macho Cão Rafeiro de porte Médio com 15 anos..Ao nosso cuidado há mais de 15 anos.

Alojado na ala Entrada, box/jaula Entrada

Usar Referência 1253 para mais informação.

http://www.portugalzoofilo.net/caes/cao.jsp?animal_id=1253

Sociável. Muito simpático. Adora festas. Tem um focinho lindíssimo.





Pretty, Fêmea Cão Rafeiro de porte Médio com 3 anos..Ao nosso cuidado há mais
Alojado na ala Zona Exterior, box/jaula box 20

Usar Referência 13413 para mais informação.

http://www.portugalzoofilo.net/caes/cao.jsp?animal_id=13413

Vivia na rua - zona da Buraca - com o cão Flash (também acolhido).

De porte médio/pequeno, muito bonita e elegante, a Pretty é extremamente afectuosa. Gosta muito de pessoas, de festas, de colo... Adaptou-se muito bem às rotinas do canil e criou uma ótima relação com os companheiros de boxe. Sociável com pessoas e cães.





Roberta, Fêmea Cão Rafeiro de porte Médio com 1 anos..Ao nosso cuidado há mais de 11 meses.

Alojado na ala Zona Interior, box/jaula box 11

Usar Referência 14121 para mais informação.

http://www.portugalzoofilo.net/caes/cao.jsp?animal_id=14121

Com um encanto especial, a Roberta é elegante e dona de grande energia. À entrada no canil mostrou-se nervosa e reactiva; aproximando-se de pessoas. A mão humana era vista como ameaça. Não se deixava tocar, ladrava e investia. No entanto, não tentava morder. Ao fim de algum tempo, muita conversa e paciência, deixou que uma mão lhe tocasse a cabeça num afago e... gostou. A partir daí mudou radicalmente o comportamento e mostrou que, afinal, é meiga. Gosta muito de pessoas e aprecia a sua companhia. Adora correr, brincar... e criou uma boa relação com os companheiros de boxe.





Shena, Fêmea Cão Rafeiro de porte Médio com 9 anos..Ao nosso cuidado há mais

Alojado na ala Zona Exterior, box/jaula box 17

Usar Referência 7994 para mais informação.

http://www.portugalzoofilo.net/caes/cao.jsp?animal_id=7994

Retirada de uma varanda, onde viveu permanentemente, desde cachorra, num estado de completa negligência.

Muito bonita e meiga, a Shena é sociável com pessoas. Reactiva na presença de cães.





Sting, Macho Cão Rafeiro de porte Médio com 7 anos..Ao nosso cuidado há mais de
Alojado na ala Zona Exterior, box/jaula box 16

Usar Referência 7530 para mais informação.

http://www.portugalzoofilo.net/caes/cao.jsp?animal_id=7530

Tinha uma corda a servir de coleira e outra a servir de trela. Estava amarrado
debaixo de um viaduto. Quem o soltou, levou-o até à zona dos canis
do Bairro das Furnas e deixou-o nas mãos de uma voluntária.

De porte bonito e elegante, o Sting é muito medroso, parecendo ter tido,
até agora, pouco contacto com pessoas. Não mostrando, no entanto,
sinais de agressividade, há esperança que, com ajuda de
persistência e carinho, consiga ultrapassar todos os receios e eventuais
traumas. Integrou-se muito bem na boxe onde foi colocado. Sociável com
cães.





Tibi, Macho Cão Rafeiro de porte Médio com 2 anos..Ao nosso cuidado há mais de 2

Alojado na ala Zona Interior, box/jaula box 12

Usar Referência 12969 para mais informação.

http://www.portugalzoofilo.net/caes/cao.jsp?animal_id=12969

Abandonado na zona dos canis do Bairro das Furnas – Benfica – Lisboa.

O Tibi é muito bonito e extremamente afável. De tamanho médio/pequeno. Adaptou-se com alguma facilidade às rotinas do canil e criou uma boa relação com os seus companheiros de boxe. Gosta muito de companhia, de passear, de correr… Sociável com pessoas e cães.





Twix, Macho Cão Rafeiro de porte Médio com 3 anos..Ao nosso cuidado há mais de
Alojado na ala Zona Interior, box/jaula box 03

Usar Referência 13023 para mais informação.

http://www.portugalzoofilo.net/caes/cao.jsp?animal_id=13023

Do seu início de vida nada se sabe. Quando o avistaram, vivia com outros cães num descampado, em Benfica, na zona das escolas. Foi sendo alimentado por outras amigas. Mostra muito medo de pessoas, fugindo logo que as vê. Houve, por isso, alguma dificuldade na sua captura.

O Twix é muito bonito e de porte elegante. Tem muito medo em presença de pessoas, afastando-se quando alguém tenta aproximar-se. Não mostra, no entanto, sinais de agressividade, pelo que há esperança que venha a tornar-se sociável. Logo que haja indicadores significativos de mudança no seu comportamento, será colocado para adoção. Sociável com cães. Receoso de pessoas.





Wagner, Macho Cão Rafeiro de porte Médio com 15 anos..Ao nosso cuidado há mais de 15 anos.

Alojado na ala Zona Interior, box/jaula box 13

Usar Referência 12559 para mais informação.

http://www.portugalzoofilo.net/caes/cao.jsp?animal_id=12559

Vivia no espaço exterior de uma habitação. Os donos mudaram de casa e não quiseram levá-lo. Deixaram-no no quintal, tendo manifestado mesmo vontade de o pôr na rua junto a outros cães que por ali andavam. Foi, então, pedida ajuda à Focinhos e Bigodes que o acolheu nas suas instalações.

O Wagner é um cão muito bonito, simpático e extremamente meigo. Adora gente, receber festas e passear. Devido, pensa-se, a ter vivido sempre ao ar livre, mostra algum desconforto aquando da entrada na boxe, situação que está a ser ultrapassada com a ajuda dos seus companheiros, com os quais se dá muito bem. Sociável com pessoas e cães.





Zaira, Fêmea Cão Rafeiro de porte Médio com 2 anos..Ao nosso cuidado há mais de
Alojado na ala Zona Interior, box/jaula box 06

Usar Referência 14704 para mais informação.

http://www.portugalzoofilo.net/caes/cao.jsp?animal_id=14704

Encontrada a vagarear pela rua — zona do Lumiar, Lisboa. Estava muito magra e apresentava cortes profundos na zona das axilas e do pescoço calcula-se que devidos a luta ou a ter estado presa por arame. Foi levada a veterinário por um particular que se compadeceu da sua situação e a acolheu e que, tendo condições para ficar com ela, pediu ajuda a Focinhos e Bigodes.



Muito bonita, enérgica e elegante, a Zaira é muito alegre e meiga. Adora pessoas e festas que retribui em abundância. Por gostar muito de companhia humana, de correr e de brincar, mostra alguma relutância em reentrar na boxe — só o faz depois de mais umas corridas, mais umas fintas, mais umas festas... Sociável com pessoas e cães.



Zorro, Macho Cão Rafeiro de porte Médio com 12 anos..Ao nosso cuidado há mais de 12 anos.

Alojado na ala Zona Interior, box/jaula box 08

Usar Referência 2185 para mais informação.

http://www.portugalzoofilo.net/caes/cao.jsp?animal_id=2185

Muito assustado ao primeiro contacto. Tendo confiança, demonstra ser meigo. Gosta de brincar. Sociável com cadelas.





George, Macho Cão Rafeiro de porte Pequeno com 9 anos..Ao nosso cuidado há mais de 9 meses.

Alojado na ala Zona Interior, box/jaula box 12

Usar Referência 14494 para mais informação.

http://www.portugalzoofilo.net/caes/cao.jsp?animal_id=14494

Quando houve mudança de casa, deixaram-no na rua. Mão amiga alimentou-o. Foi atacado duas vezes por cão de grande porte. Da segunda vez foi severamente mordido na cabeça e no quadril. Levado a clínica veterinária foi submetido a cirurgia para remoção do olho esquerdo e tratado de golpes profundos na metade posterior esquerda. Está completamente recuperado. No sentido de o retirar da rua foi, então, pedida ajuda à Focinhos e Bigodes que não conseguiu ficar indiferente à situação e o acolheu nas suas instalações.



De porte pequeno, o George é muito engraçado e extremamente meigo. Adora pessoas, festas, passear... Adaptou-se rapidamente às rotinas do canil e mantém a sua afabilidade com os outros cães. Sociável com pessoas e cães.



Kilas, Macho Cão Rafeiro de porte Pequeno com 5 anos..Ao nosso cuidado há mais

Alojado na ala Zona Interior, box/jaula box 01

Usar Referência 11273 para mais informação.

http://www.portugalzoofilo.net/caes/cao.jsp?animal_id=11273

Encontrado a vaguear na rua. Por, na altura, não haver vaga na associação, foi colocado em FAT e, posteriormente, em hotel. Entrou nas instalações da Focinhos e Bigodes no início de Dezembro de 2016.

Regula q.b., o Kilas, devido a (pensa-se) um passado instável, alterna um comportamento algo retilo com momentos de intensa ternura. Adora gente, correr, saltar, brincar... De porte pequeno, muito bonito e activo, é o companheiro ideal para quem goste de longos passeios ou tenha casa com espaço exterior, a fim de que possa, mais facilmente, gastar toda a sua imensa energia.





Verdi, Macho Cão Rafeiro de porte Pequeno com 8 anos..Ao nosso cuidado há mais de 8 anos.

Alojado na ala Zona Interior, box/jaula box 12

Usar Referência 11863 para mais informação.

http://www.portugalzoofilo.net/caes/cao.jsp?animal_id=11863

A detentora, pessoa idosa, sofreu um problema grave de saúde de que a deixou incapacitada para lhe prestar os cuidados mais básicos. Foi pedida ajuda à Focinhos e Bigodes que o acolheu, primeiro colocando-o em FAT e, após haver vaga, recebendo-o nas suas instalações.

De porte pequeno, o Verdi é muito alegre, bonito e afectuoso. Adora gente, receber festas, correr, passear... Adaptou-se rapidamente às rotinas do canil e criou uma ótima relação com a sua companheira de boxe que o aceitou de imediato. Sociável com pessoas e cães.





Zap, Macho Cão Rafeiro de porte Pequeno com 13 anos..Ao nosso cuidado há mais de 13 anos.

Alojado na ala Zona Interior, box/jaula box 13

Usar Referência 13695 para mais informação.

http://www.portugalzoofilo.net/caes/cao.jsp?animal_id=13695

Encontrado no Jardim do Príncipe Real. Estava há três dias debaixo de uma mesa. Apresenta um índice de surdez bastante elevado.

De tamanho pequeno, o Zap é um senhor encantador. Muito meigo. Adora gente, companhia, festas, passear... Adaptou-se muito bem às rotinas do canil. Sociável com pessoas e cães.





Duque, Macho arraçado(a) de Cocker Spaniel de porte Pequeno com 13 anos..Ao nosso cuidado há mais de 7 meses.

Alojado na ala FAT, box/jaula em FAT

Usar Referência 14509 para mais informação.

http://www.portugalzoofilo.net/caes/cao.jsp?animal_id=14509

Vivia numa casa com espaço exterior. Houve mudança e ele ficou no quintal.

O Duque é um cão muito bonito. De porte pequeno. Extremamente meigo. Adora gente, atenção, festas, passear... É um doce. Foi bem recebido pelos companheiros da boxe onde foi inserido e adaptou-se rapidamente às rotinas do canil. Sociável com pessoas e cães.





Nemo, Macho arraçado(a) de Épagneul Breton de porte Médio com 14 anos..Ao nosso cuidado há mais de 14 anos.

Alojado na ala Entrada, box/jaula Entrada

Usar Referência 11126 para mais informação.

http://www.portugalzoofilo.net/caes/cao.jsp?animal_id=11126

Encontrado a vaguar na CRIL, em risco iminente de ser atropelado.

O Nemo é um cão muito bonito e extremamente afetuoso. Adora gente e receber festas. De porte médio/pequeno. Apresenta algum grau de surdez. Sociável com pessoas e cães.





Núria, Fêmea arraçado(a) de Malinois de porte Grande com 2 anos..Ao nosso cuidado há mais de 2 anos.

Alojado na ala Zona Interior, box/jaula box 07

Usar Referência 13304 para mais informação.

http://www.portugalzoofilo.net/caes/cao.jsp?animal_id=13304

Encontrada a vaguar pela rua, em Benfica – Lisboa. Tinha o corpo coberto de pulgas e um golpe na cabeça, que já está sarado. Apresentava marcas no pescoço, pelo que se pensa tenha vivido acorrentada.

A Núria é muito bonita, enérgica e brincalhona. Não se sabe como terá sido a sua curta vida, mas mostra-se um pouco refilona com pessoas, gostando, no entanto, de atenção e de festas. Será uma situação a resolver com tempo, paciência e carinho.





Jojô, Macho arraçado(a) de Podengo Pequeno Português de porte Pequeno com 2 anos..Ao nosso cuidado há mais de 2 anos.

Alojado na ala Zona Interior, box/jaula box 12

Usar Referência 12962 para mais informação.

http://www.portugalzoofilo.net/caes/cao.jsp?animal_id=12962

Nasceu na rua. É filho da Naná. Quando foi acolhido, a sua pelagem estava muito suja e o seu corpo coberto de pulgas e carraças. Mostrava-se apavorado. Não se sabe se terá sido tocado alguma vez por mão humana.

Muito bonito, de porte pequeno, o Jojô está ainda muito assustado ao toque humano. Muito engraçado. Muito enérgico. Muito alegre. Depois de agarrado, o que não á fácil, deixa fazer festas de que parece gostar. Quer muito aproximar-se das pessoas, mas o medo ainda á mais forte. Não mostra agressividade. Será uma questão de tempo e paciência até ficar um doce. Gosta muito de companhia, de correr, de brincar… Sociável com cães. Receoso de pessoas.





Nika II, Fêmea arraçado(a) de Podengo Pequeno Português de porte Pequeno com 4 anos..Ao nosso cuidado há mais de 4 anos.
Alojado na ala Entrada, box/jaula Entrada

Usar Referência 12914 para mais informação.

http://www.portugalzoofilo.net/caes/cao.jsp?animal_id=12914

Encontrada a vagabundear na rua.

Muito bonita, bem-disposta e enérgica, a Nika é muito afetuosa. Gosta muito de pessoas, de correr, de passear... Adaptou-se bem às rotinas do canil e criou uma ótima relação com o seu companheiro de boxe. Sociável com pessoas e cães.





Julie, Fêmea arraçado(a) de Pointer de porte Médio com 15 anos..Ao nosso cuidado há mais de 15 anos.

Alojado na ala Entrada, box/jaula Entrada

Usar Referência 11529 para mais informação.

http://www.portugalzoofilo.net/caes/cao.jsp?animal_id=11529

Devido a falecimento da cuidadora e a doença incapacitante do cuidador, foi pedido o seu acolhimento na Focinhos e Bigodes.

A Julie é uma cadela sênior muito bonita e extremamente afável. Aceitou de bom grado a sua integração no canil e criou uma ótima relação com o seu companheiro de boxe. Sociável com pessoas e cães.





Ronaldo, Macho arraçado(a) de Ridgeback Rodesiano de porte Médio com 14 anos..Ao nosso cuidado há mais de 14 anos.
Alojado na ala Zona Exterior, box/jaula box 23

Usar Referência 1368 para mais informação.

http://www.portugalzoofilo.net/caes/cao.jsp?animal_id=1368

Meigo. Timido. Brincalhão.



